



1 ELEV N - PB - DEMOLICIÓN  
1 : 100



3 ELEV S - PB - DEMOLICIÓN  
1 : 100

**SIMBOLOGÍA**

**ELEMENTOS A RETIRAR O DEMOLER**  
\* Lo graficado en color amarillo se deben retirar o demoler

**ELEMENTOS A INCORPORAR**  
\* Lo graficado en color rojo corresponde a elementos propuestos

**MATERIALES PROPUESTOS EN FACHADA**

TABICUERÍA PANEL POL 5 CM - COLOR

REVESTIMIENTO METÁLICO - TIPO CROWN PANEL

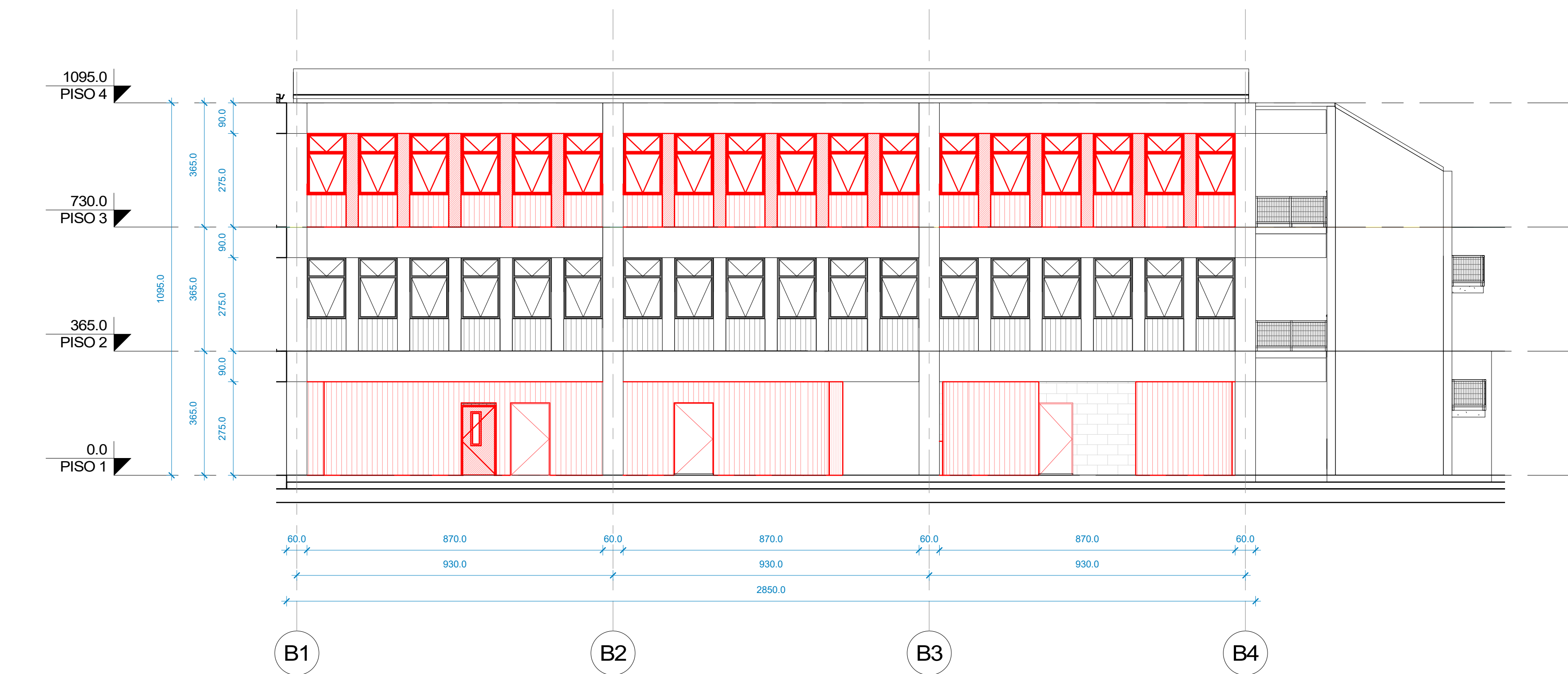

2 ELEV N - PB - PROYECTADO  
1 : 100

**SIMBOLOGÍA**

**ELEMENTOS A RETIRAR O DEMOLER**  
\* Lo graficado en color amarillo se deben retirar o demoler

**ELEMENTOS A INCORPORAR**  
\* Lo graficado en color rojo corresponde a elementos propuestos

**MATERIALES PROPUESTOS EN FACHADA**

TABICUERÍA PANEL POL 5 CM - COLOR

REVESTIMIENTO METÁLICO - TIPO CROWN PANEL

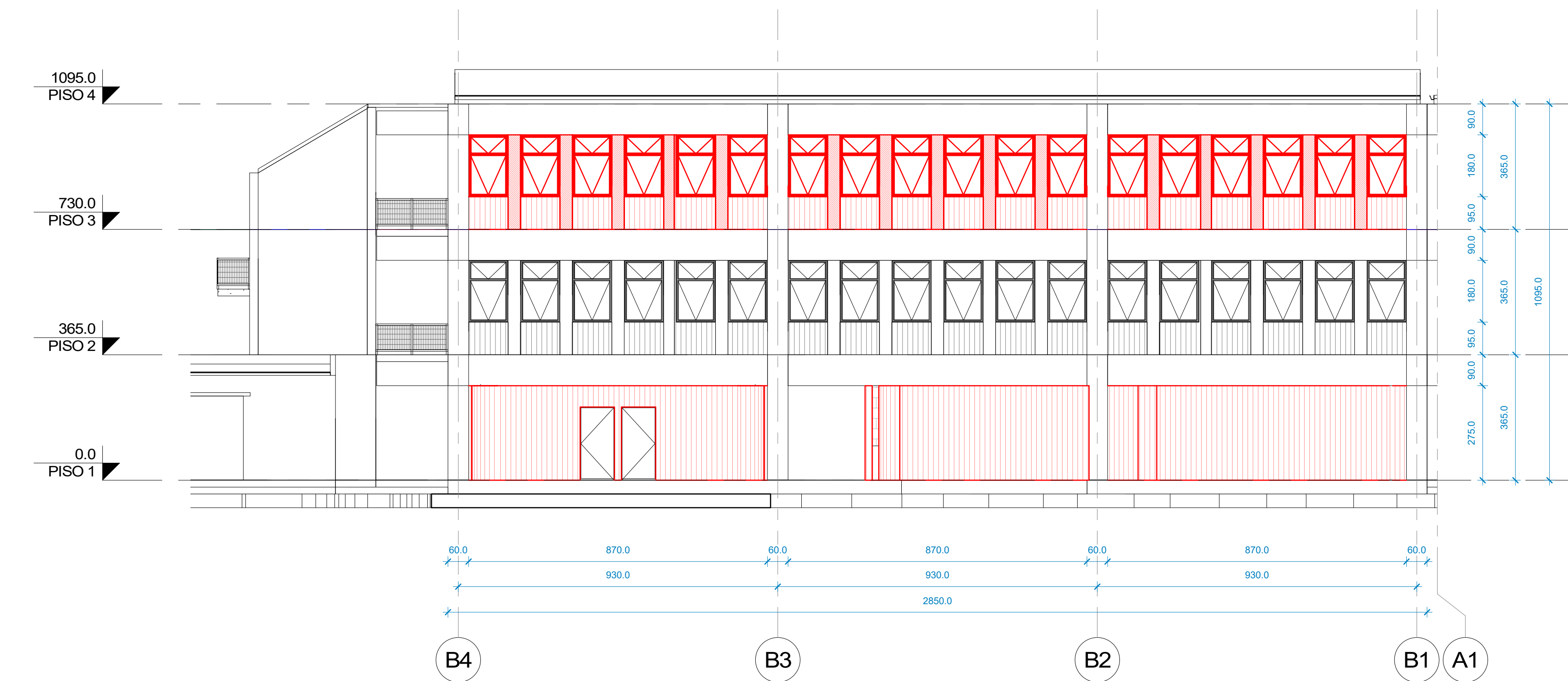

4 ELEV S - PB - PROYECTADO  
1 : 100

**SIMBOLOGÍA**

NOTA:  
TEXTO:

PLANO DE UBICACION:

**ARQUITECTURA**

Av. Los Cañales Pta. Del D. Providencia  
+56 9 6842231  
daniel@isla.cl  
oficina@islaarquitectos.com  
www.instagram.com/islaarq

**CONSERVACIÓN  
INSTITUTO SUPERIOR DE COMERCIO ALBERTO  
BLEST GANA  
VIÑA DEL MAR**

DIRECCION:	ALBERTO BLEST GANA 398
COMUNA:	VIÑA DEL MAR
REGION:	VALPARAISO
PROPIETARIO:	FUNDACIÓN COMEDUC
RUT PROPIETARIO:	71.499.900-1
REPRESENTANTE LEGAL:	JOSÉ MANUEL FERNÁNDEZ SOLAR
RUT REPRESENTANTE LEGAL:	6.687.342-0
RCL SII:	1221-25
FECHA:	AGOSTO 2021
FIRMA PROPIETARIO	FIRMA ARQUITECTO
JOSÉ MANUEL FERNÁNDEZ SOLAR	DANIEL ISLA CH 13.281.697-2
	ARQUITECTOS COLABORADORES CLAUDIO PIZARRO P.

LAMINA: Elevaciones - Pabellón B

CONTENIDO: DEMOLICIÓN/PROPUESTA  
ELEVACIÓN NORTE  
ELEVACIÓN SUR  
PABELLÓN B

FORMATO:	ESCALA:
	INDICADAS
VERSION:	Nº LAMINA:
R01	
ARCHIVO:	

**ARQ-132**

21/08/2021 10:25:00