

1 PISO 1 - PB - M1 - DEMOLICIÓN
1 : 50

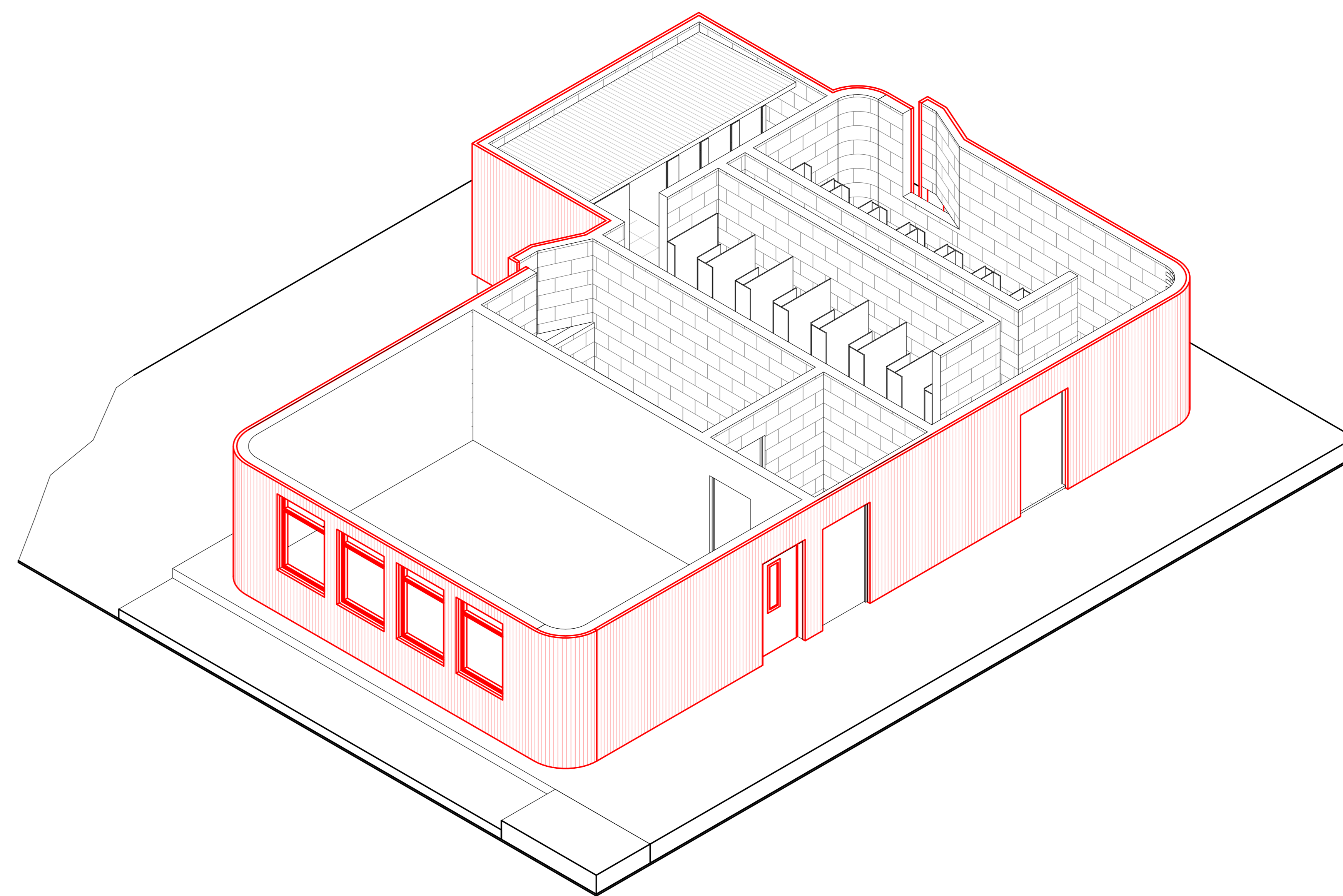

3 MODULO BAÑOS 1 - AXO1

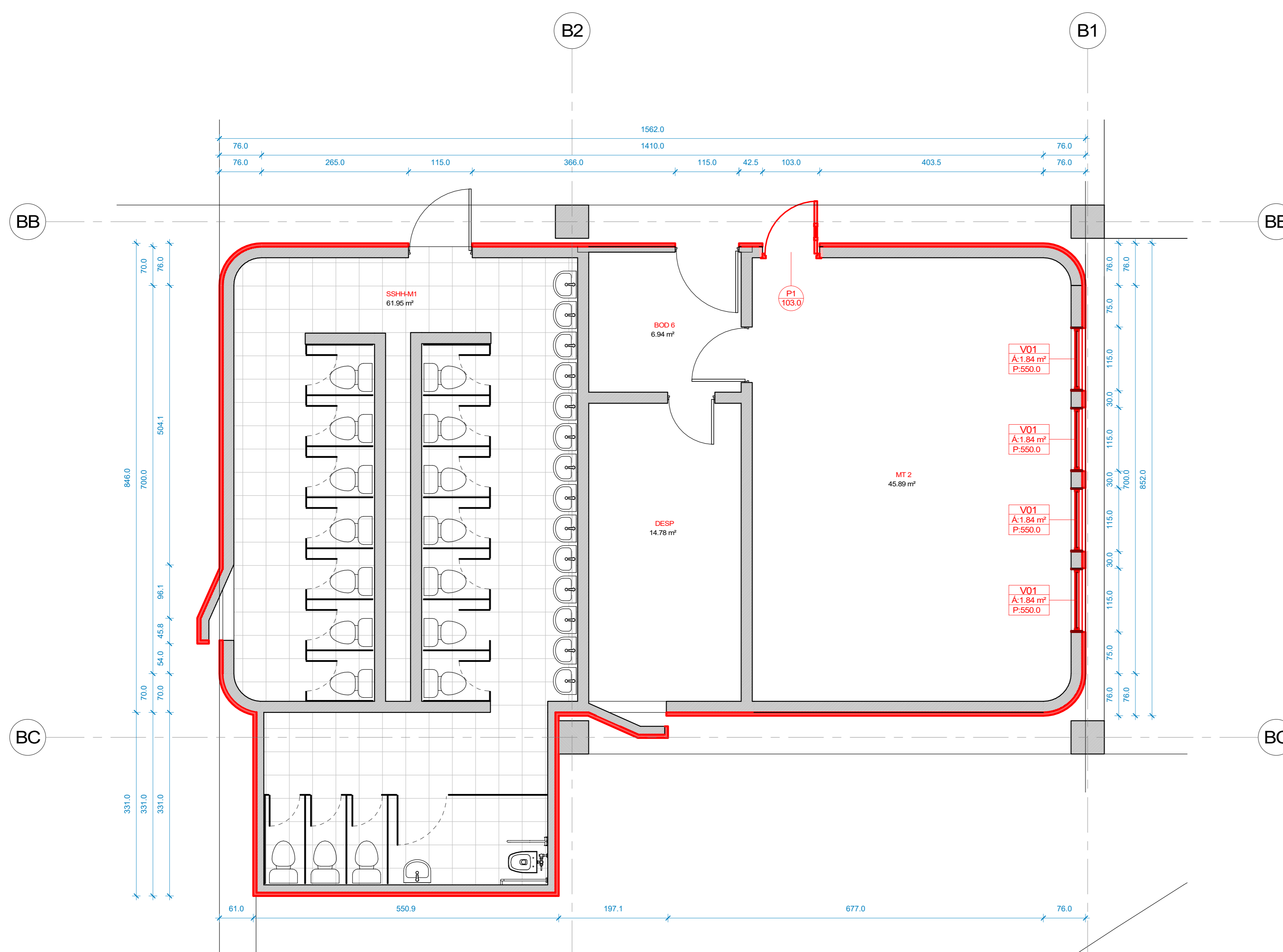

2 PISO 1 - PB - M1 - PROPUESTA
1 : 50

SIMBOLOGÍA

ELEMENTOS A RETIRAR O DEMOLER
* Lo graficado en color amarillo se deben retirar o demoler

ELEMENTOS A INCORPORAR
* Lo graficado en color rojo corresponde a elementos propuestos

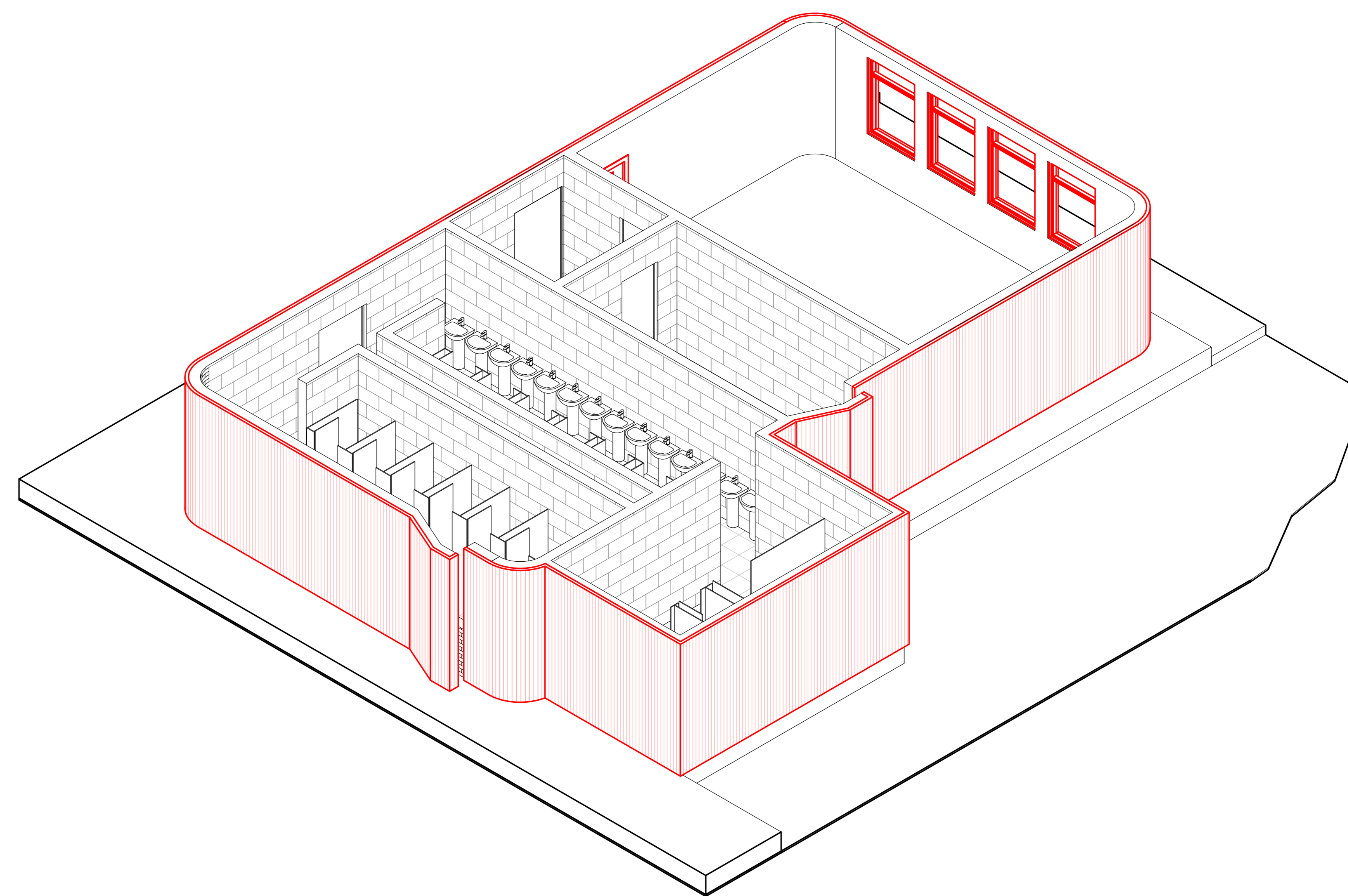

4 MODULO BAÑOS 1 - AXO2

SIMBOLOGÍA

NOVA
TEXTO:

PLANO DE UBICACION:



Ar. LOS LEONES 195-06-D, Providencia
54-9-14000211
@arquitectoscolaboradores
www.arqcolab.com / m0009

CONSERVACIÓN
INSTITUTO SUPERIOR DE COMERCIO ALBERTO
BLEST GANA
VIÑA DEL MAR

DIRECCION:	ALBERTO BLEST GANA 398
COMUNA:	VIÑA DEL MAR
REGION:	VALPARAISO
PROPIETARIO:	FUNDACION COMEDIC
RUT PROPIETARIO:	71.499.900-1
REPRESENTANTE LEGAL:	JOSÉ MANUEL FERNANDEZ SOLAR
RUT REPRESENTANTE LEGAL:	6.687.342-0
ROL SI:	1221-25
FECHA:	AGOSTO 2021
FIRMA PROPIETARIO:	FIRMA ARQUITECTO:
JOSÉ MANUEL FERNANDEZ SOLAR	DANIEL ISLA CH. 13.281.697-2
	ARQUITECTOS COLABORADORES CLAUDIO REZARRO P.

LAMINA: Detalle Modulo Baño 1 PB
CONTENIDO: DEMOLICIÓN/PROPUESTA
DETALLE - MODULO BAÑO 1
PLANTA PISO 1
PABELLÓN B

FORMATO:	ESCALA:
	INDICADAS
VERSION:	Nº LAMINA:
801	
ARCHIVO:	ARQ-125

27/10/2021 10:37:00