

**SIMBOLOGÍA**

- ELEMENTOS A RETIRAR O DEMOLER  
\* Lo graficado en color amarillo se deben retirar o demoler
- ELEMENTOS A INCORPORAR  
\* Lo graficado en color rojo corresponde a elementos propuestos

**MATERIALES PROPUESTOS EN FACHADA**

- TABIQUERÍA PANEL POL 5 CM - COLOR
- REVESTIMIENTO METÁLICO - TIPO CROWN PANEL

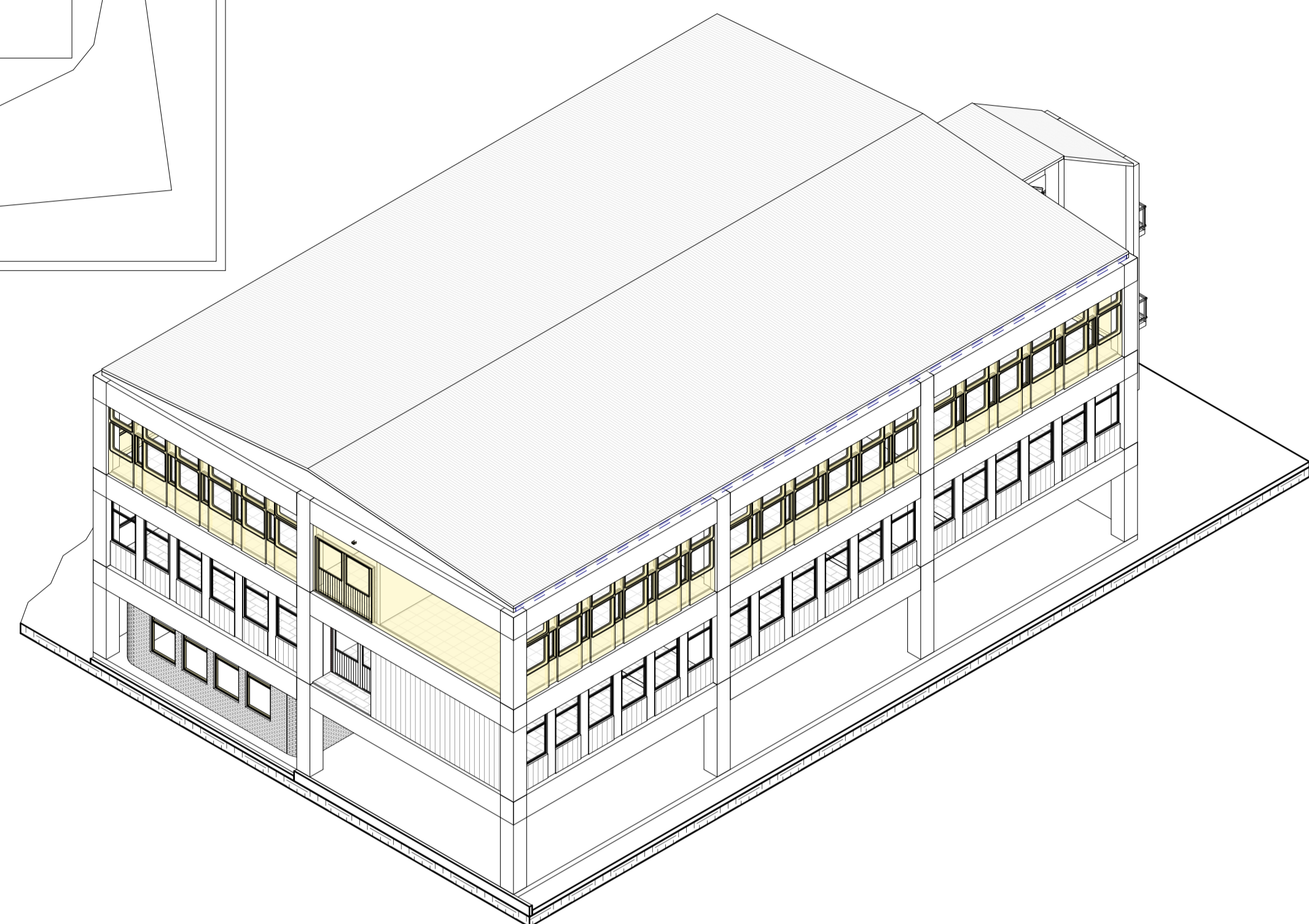

1 PB - AXONOMETRICA 1 SITUACIÓN ACTUAL

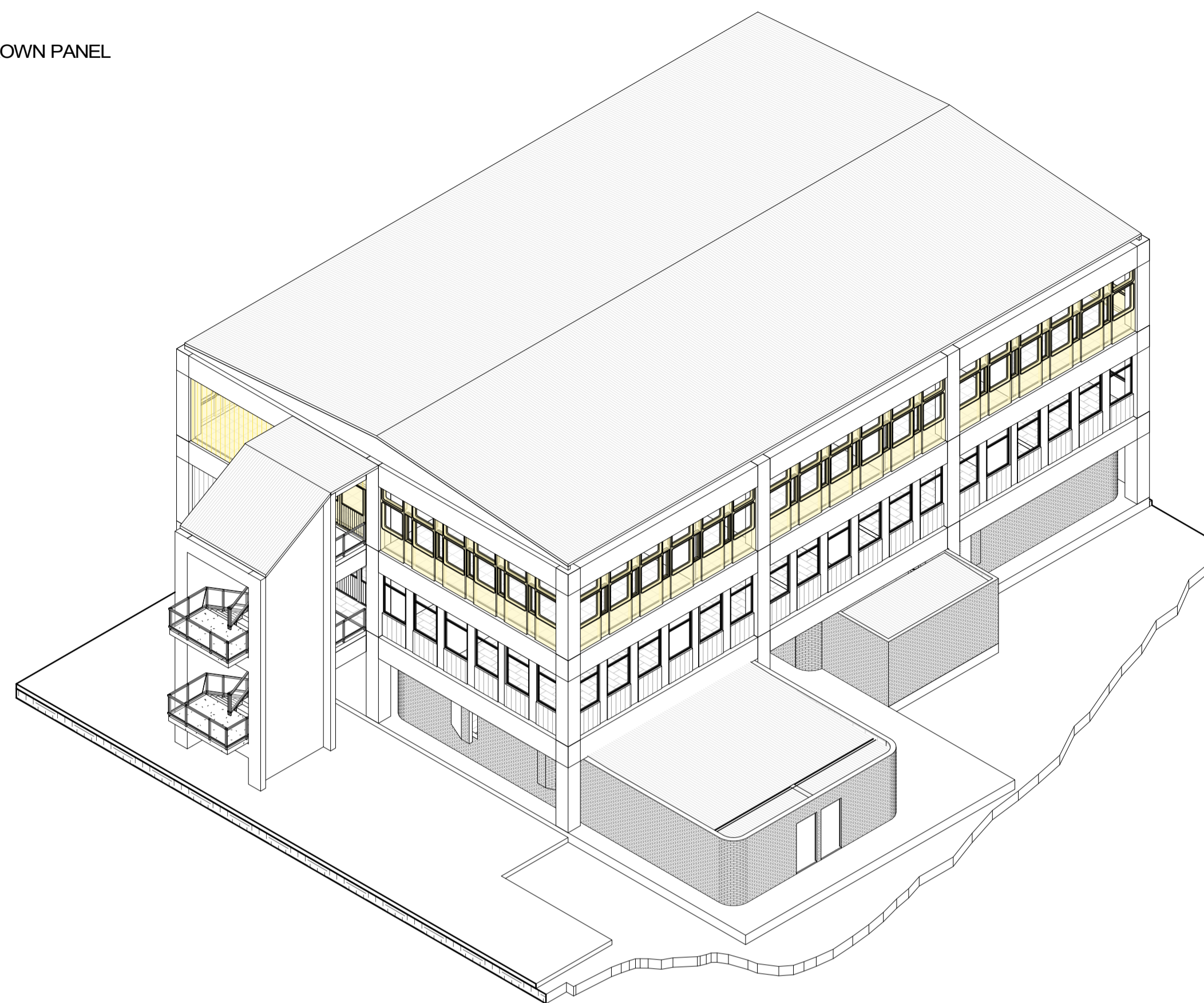

3 PB - AXONOMETRICA 2 SITUACIÓN ACTUAL

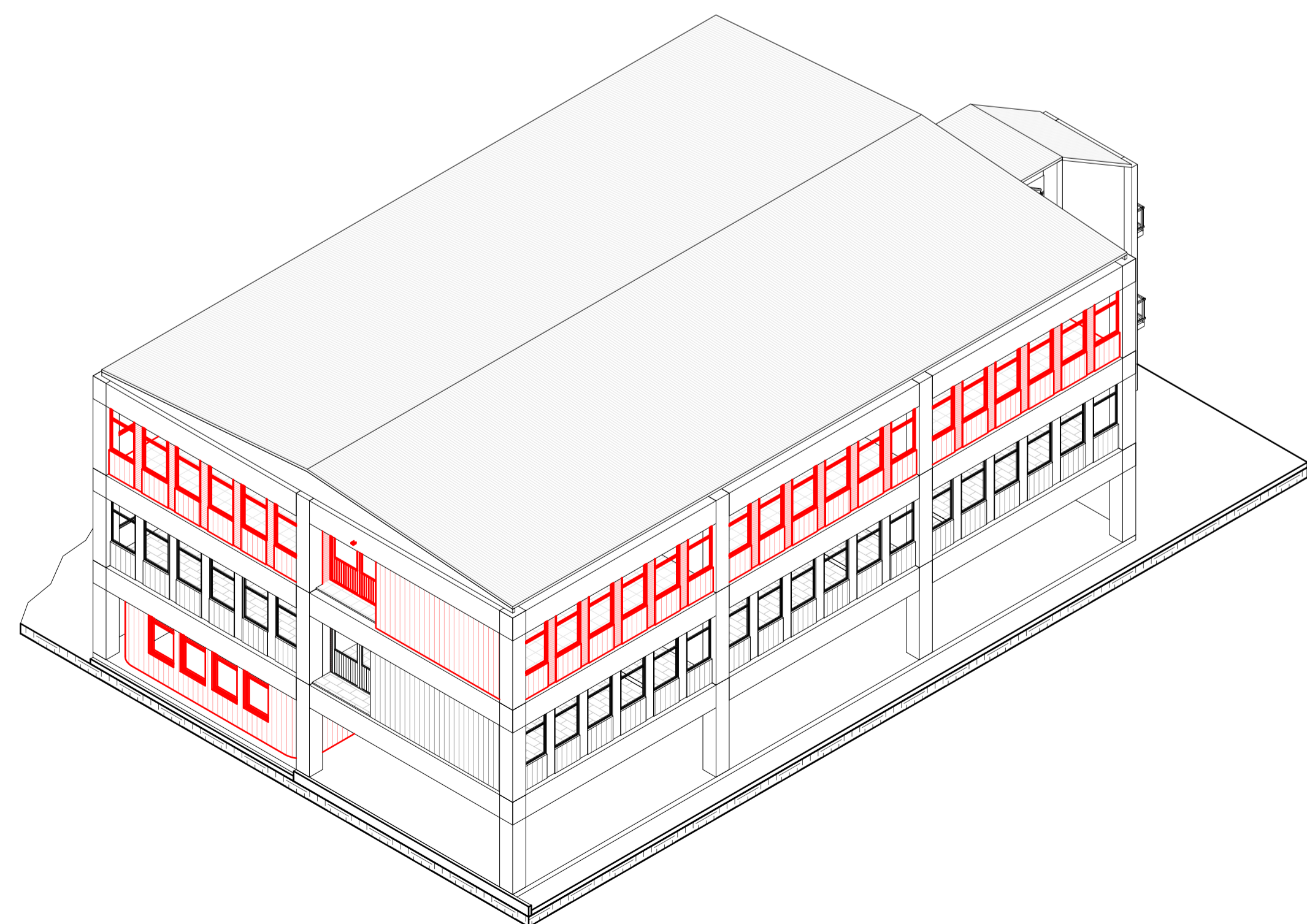

2 PB - AXONOMETRICA 1 SITUACIÓN PROYECTADA

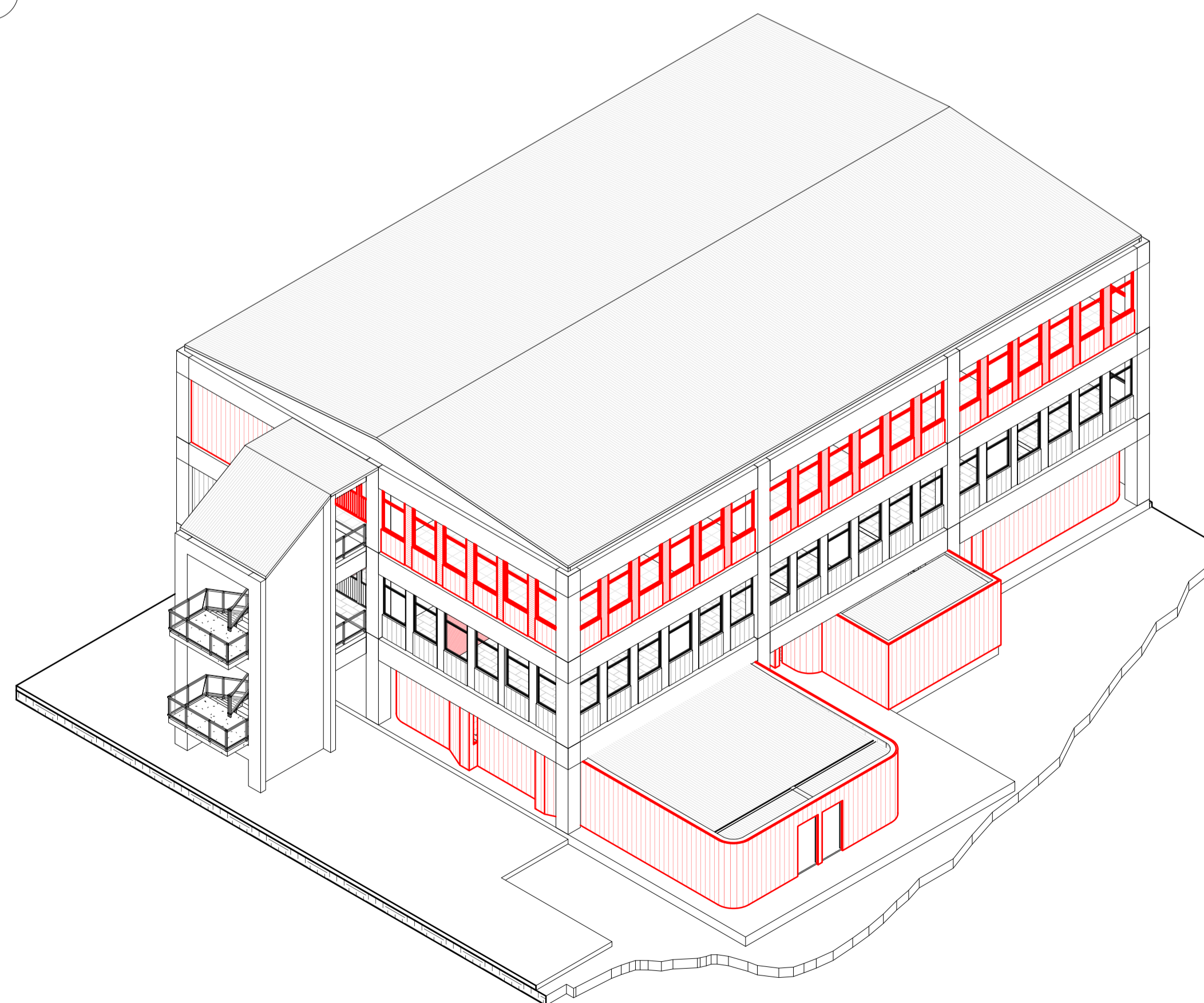

4 PB - AXONOMETRICA 2 SITUACIÓN PROYECTADA

**SIMBOLOGÍA**

NOTA:  
TEXTO:

PLANO DE UBICACION:



Av. Los Leones 936 Oct. D. Providencia  
+56 9 68452231  
daniel@iaarquitectos.com  
oficina@iaarquitectos.com  
www.instagram.com/iaarqu

**CONSERVACIÓN  
INSTITUTO SUPERIOR DE COMERCIO ALBERTO  
BLEST GANA  
VIÑA DEL MAR**

DIRECCION :	ALBERTO BLEST GANA 398
COMUNA :	VIÑA DEL MAR
REGION :	VALPARAISO
PROPIETARIO :	FUNDACIÓN COMEDUC
RUT PROPIETARIO :	71.499.900-1
REPRESENTANTE LEGAL :	JOSÉ MANUEL FERNÁNDEZ SOLAR
RUT REPRESENTANTE LEGAL :	6.687.342-0
ROL SII :	1221-25
FECHA :	AGOSTO 2021
FIRMA PROPIETARIO <i>José Manuel Fernández Solar</i> JOSÉ MANUEL FERNÁNDEZ SOLAR	FIRMA ARQUITECTO <i>Daniel Isla Ch.</i> DANIEL ISLA CH. 13.281.697-2
ARQUITECTOS COLABORADORES CLAUDIO PIZARRO P.	

LAMINA: **Axonométrica Pabellón B**

CONTENIDO:  
**SITUACIÓN ACTUAL  
DEMOLICIÓN / PROPUESTA  
AXONOMETRICA  
PABELLÓN B**

FORMATO: ESCALA:  
INDICADAS

VERSION: R01 N° LAMINA:

ARCHIVO: **ARQ-123**